

LEGENDA:

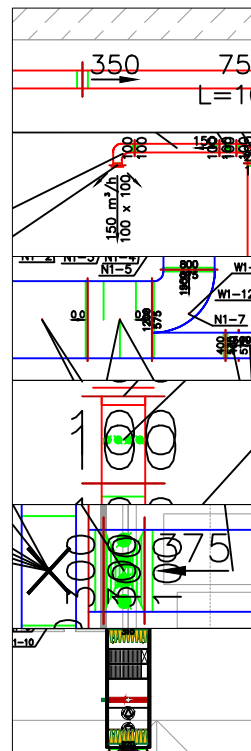

Kanady wentylacyjne

Anemostaty

Tłumiki

Kłapy regulacyjne

Kłapy ppoż

Centrale wentylacyjne

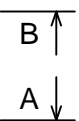

Arch. NOVA	Biuro projektowe Bogusław Kowalski ul. Lwowska 20/5, 30-548 Kraków, NIP 675-130-89-19 REGON 122844019 Biuro: Lipowa 3c, lokal 215, 30-702 Kraków Tel. 12 307 08 25 mail: biuro@archinova.net.pl	Temat: PRZEBUDOWA I ROZBUDOWA BUDYNKU SANATORYJNEGO „ANNA” Z INSTALACJAMI WEWNĘTRZNYMI: WOD.-KAN., C.O., ELEKTRYCZNA, WENTYLACYJNA, MECHANICZNA NA DZIAŁCE NR EWID. 439/2 W MIEJSCOWOŚCI RYMANÓW ZDRÓJ		
		Adres: 481, Leśna 2, 38-440 Rymanów Zdrój, dz. nr 180708_5.0014.439		
Projektował: mgr inż. Aleksander Soja MAP/0264/POOS/04	Podpis:	Nazwa rysunku: Instalacje wod-kan - Rzut I piętra		
Sprawił: mgr inż. Grzegorz Funek MAP/0257/POOS/04	Podpis:	Branża: instalacje	Faza: PW	Nr proj.: 15/2017
Opracował: inż. Bartłomiej Rossa mgr inż. Tomasz Raputa	Podpis:	Skala: 1:100	Data: 08. 2017 r.	Nr rys.: I-18
Zastrzega się wszelkie prawa, wynikające z ustawy o ochronie praw autorskich. Zabrania się kopiowania, uzupełniania lub odstępowania niniejszej dokumentacji bez pisemnej zgody projektanta.				